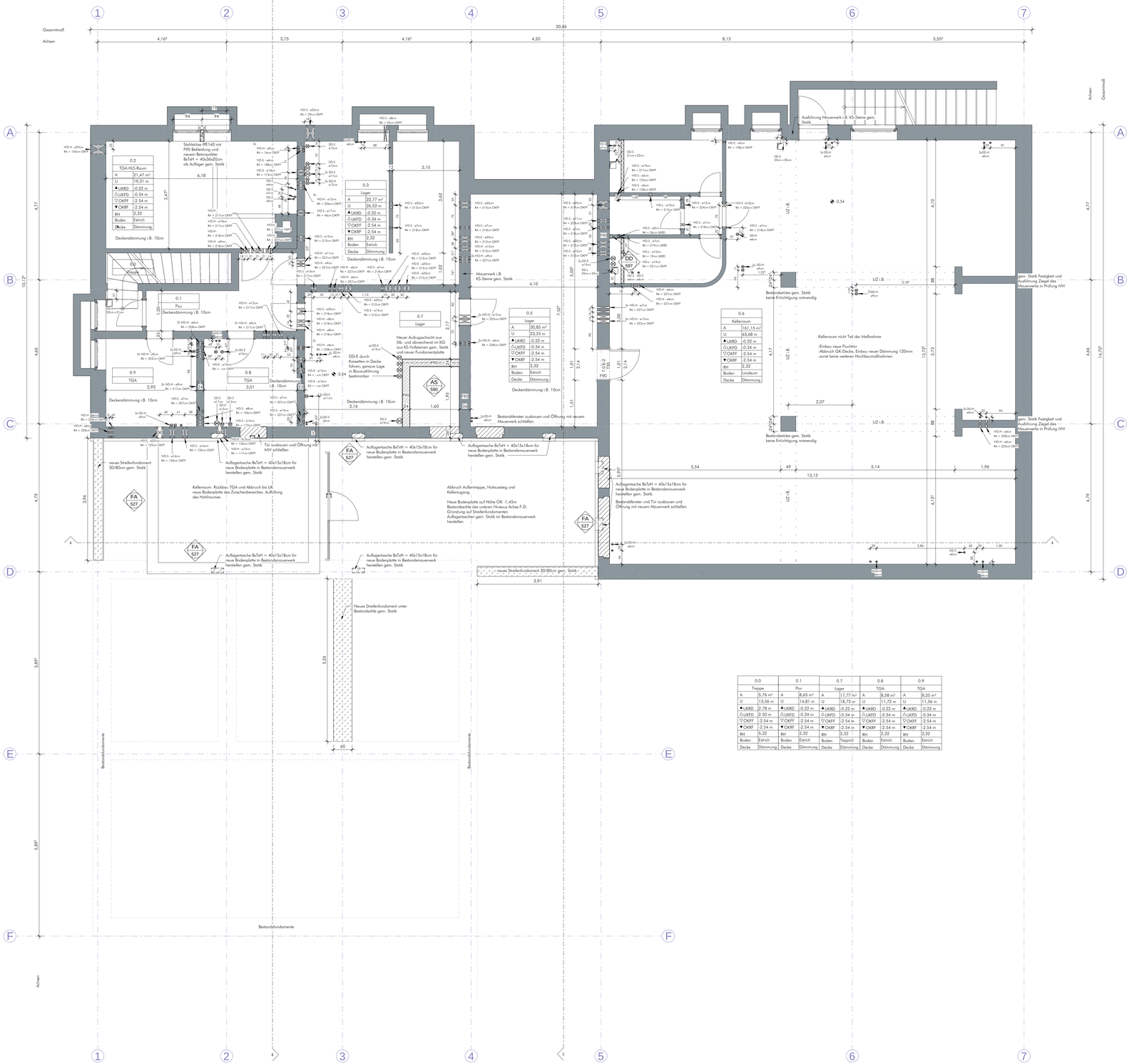

0.0		0.1		0.7		0.8		0.9	
Treppe		Flur		Lager		TGA		TGA	
A	5,76 m²	A	8,65 m²	A	17,77 m²	A	8,58 m²	A	8,35 m²
U	13,56 m	U	14,81 m	U	18,72 m	U	11,72 m	U	11,56 m
▲UKRD	2,78 m	▲UKRD	-0,22 m	▲UKRD	-0,22 m	▲UKRD	-0,22 m	▲UKRD	-0,22 m
△UKFD	2,50 m	△UKFD	-0,34 m	△UKFD	-0,34 m	△UKFD	-0,34 m	△UKFD	-0,34 m
▽OKFF	-2,54 m	▽OKFF	-2,54 m	▽OKFF	-2,54 m	▽OKFF	-2,54 m	▽OKFF	-2,54 m
▼OKRF	-2,54 m	▼OKRF	-2,54 m	▼OKRF	-2,54 m	▼OKRF	-2,54 m	▼OKRF	-2,54 m
RH	5,32	RH	2,32	RH	2,32	RH	2,32	RH	2,32
Boden	Estrich	Boden	Estrich	Boden	Teppich	Boden	Estrich	Boden	Estrich
Decke	Dämmung	Decke	Dämmung	Decke	Dämmung	Decke	Dämmung	Decke	Dämmung

Legende

Schraffuren

- AW - Holzrahmenwand
- IW - Holzrahmenwand
- Stb - Stahlbeton
- Mauerwerk
- Dämmung
- Abbruch
- Bestand

Abkürzungen

AHD	Abhangdecke	SLM	Sauberlaufmatte
BD-EHL/S	Bodendurchführung-Elektro/Heizung/Lüftung/Sanitär	T30-RS	feuerhemmende Tür, rauchdicht- u. selbstschließend und Rauchschutz
BRH	Brüstungshöhe Rohbau ab OKFF	UKD	Unterkante Decke
BW	Brandwand	UKWD	Unterkante Wanddurchbruch
DD-EHL/S	Deckendurchbruch-Elektro/Heizung/Lüftung/Sanitär	WD-EHL/S	Wanddurchbruch-Elektro/Heizung/Lüftung/Sanitär
DFF	Dämmung Fußboden, nicht diffenbar, feuerhemmend		
dTs	dichtschließende Tür		
F30	feuerhemmendes Bauteil		
F90	feuerbeständiges Bauteil		
GL-S	Grundleitung-Sanitär		
OK	Oberkante		
OKFF	Oberkante Fertigfußboden		
OKRF	Oberkante Rohfußboden		
OKWD	Oberkante Wanddurchbruch		
OL	Oberlicht		
RA	Rohrachse		
RS	Rohrsohle		

Hinweise

Höhen
0,00 m = 36,15 m im amtlichen Lageplan

Allgemeine wichtige Hinweise
Alle Maße und Angaben sind vom Ausführenden vor Baubeginn verantwortlich zu überprüfen.
Statik und Haustechnik sind zu beachten.
Unstimmigkeiten sind unverzüglich mit dem Architekten zu klären.
Für die Erstellung der tragenden Konstruktion sind die Schal- und Bewehrungspläne maßgeblich.
Änderungen nur nach Absprache mit dem Architekten.

Turhöhen/-breiten
Turhöhen sind von OKFF des Raumes bis UK Sturz angegeben.
Türbreiten sind mit dem Rohbaumaß angegeben.

Brüstungshöhen
Brüstungshöhen sind von OKFF des Raumes
bis OK Rohbrüstung angegeben.

KG und EG feuerbeständig voneinander getrennt

Index	Datum	Änderung	Ausgegeben von
0	25.06.24	Freigabe	DW
A	10.07.24	Verschiebung Durchbruch Tür-T30 UG	DW

KEBG - Kita Ev. Brüdergemeine | KEBG-AR-AP-GR-UG-500 | A

Projekt

KEBG - Kita Ev. Brüdergemeine

Donaustraße 66
12043 Berlin / Stadtteil Neukölln

Bauherr
EVKF - Evangelischer Verband für Kita und Familie
Hertastraße 11, 12051 Berlin
Tel: 030 547 15 12 24, info@veks.de

Brandschutz
BBIG Berliner Brandschutz Ingenieurgesellschaft mbH
Eschenstraße 9A, 12161 Berlin
Tel: 030 22 18 454 - 0, info@berlinerbrandschutz.de

Architekt
LKK | Architektinnen Lehrecke Kommerer Keiß
Tel: 030 302 53 53, office@lkkarchitekten.de
Lärchenweg 33,14055 Berlin

Vermessungsingenieur
Verm Pro direkt Bürogemeinschaft für Vermessung- und Projektentwicklung
Glasower Damm 262, 15827 Blankenfelde
Tel: 03379 - 57323, kontakt@vermpro-direkt.de

Tragwerksplanung / Wärmeschutznachweis
Niehues Winkler Ingenieure GmbH
Brunnenstraße 10, 10119 Berlin
Tel: 030 440 10 652, post@niehuswinkler.de

HLS-Planung
DELTA-i GmbH
Sonnenallee 262, 12057 Berlin
Tel: 030 615 083 24, info@delta-i.de

ELT-Planung
Planungsbüro Dernbach GmbH Ingenieurbüro für Haustechnik
Grünberger Str. 44, 10245 Berlin
Tel: 030 235060-0, info@pb-dernbach.de

Landschaftsplanung
Hanke + Partner Landschaftsarchitekten
Bundesplatz 17, 10715 Berlin
Tel: 030 614 6086, kontakt@hanke-partner.de

Planinhalt
Grundriss UG

10.07.24
Datum | Unterschrift

Bauteil	Quadrant	Level	Geschoss
			UG

Planungsphase: Ausführungsplanung
Erstellt: 18.09.23

Plannummer: KEBG-AR-AP-GR-UG-500-A

Projektnr.	Phase	Blattformat	Maßstab	Gez.	INDEX
KEBG	AP	A0	1 : 50	DW	A